MİLAS VETERİNER FAKÜLTESİ
Aday Öğrenci Rehberi

2022

MİLAS VETERİNER FAKÜLTESİ
Aday Öğrenci Rehberi

İÇİNDEKİLER

- Dekanımızın Mesajı
- Fakültemiz Hakkında
- Fakülte Yönetimi
- Fakültemiz Organizasyon Şeması
- Akademik Personel
- Bölümler
- Klinikler
- Laboratuvarlarımız
- Altyapı Geliştirmeleri
- Sosyal ve Sportif Tesisler
- Öğrencilerimizin Bilimsel Başarıları
- Öğrencilerimizin Saha Çalışmaları
- Pandemi Döneminde Eğitim
- Kayıt Verileri / Öğrenci Sayıları
- Öğrenci Toplulukları
- Öğrenci Değişim Programları
- Barınma İmkanları
- Milas
- İletişim

MİLAS VETERİNER FAKÜLTESİ
Aday Öğrenci Rehberi

DEKANIMIZIN MESAJI

Tarihin, kültürün, turizmin kesiştiği Milas, hayvancılık sektöründe de önemli bir merkez olup, Veteriner Hekimlik mesleği açısından avantajlı bir konumda bulunmaktadır. Muğla'nın % 68'i ormanlarla kaplıdır ve ülkemizde üretilen çam balının %90'ı Muğla'dan sağlanmaktadır. İlimizdeki kovan varlığı yaklaşık 1.000.000 civarındadır.

Muğla 1484 kilometre kıyı uzunluğu ile Türkiye'nin en uzun kıyı şeridine sahiptir. Deniz kültür balıkçılığında Türkiye'nin en fazla üretim yapan ilidir. Su ürünleri üretim kapasitesinin büyük çoğunluğu Milas'a bağlı Güllük körfezinde yoğunlaşan kafes balıkçılığından sağlanmaktadır. Muğla'da bulunan büyükbaş ve küçükbaş hayvan varlığının yaklaşık yarısı Milas'ta bulunmaktadır. Hayvancılığın oldukça aktif olduğu Milas'ta kurulan Fakültemizde eğitim gören öğrenciler, hem çağdaş bir eğitim alma imkanlarına sahip olacak, hem de 1. sınıftan itibaren sektörle iç içe olma fırsatı bularak kendilerini en iyi şekilde veteriner hekimlik mesleğine hazırlayacaklardır.

Fakültemiz 2017'de kurulmuş olup, 2018-2019 eğitim-öğretim yılında 40 öğrenci ile eğitime başlamıştır. Veteriner Hekimliği Temel Bilimleri, Klinik Öncesi Bilimler, Klinik Bilimler, Gıda Hijyeni ve Teknolojisi ile Zootekni ve Hayvan Besleme Bölümleri olmak üzere toplam 5 bölüm ve 23 Anabilim Dalı'nda lisans programı yürütülmektedir.Fakültemiz ders programları, Avrupa Veteriner Eğitim Kurumları Birliği'nin (EAEVE) ve Veteriner Hekimliği Eğitim Kurumları ve Programları Değerlendirme ve Akreditasyon Derneği (VEDEK) standartlarına göre yapılmaktadır.

Öğrencilerimizin Erasmus programlarıyla Avrupa Birliği ülkelerindeki üniversitelerde, ayrıca yapılan ikili anlaşmalarla da Avrupa dışı ülke üniversitelerinde staj ve eğitim imkanları bulunmaktadır. Fakültemizi tercih eden öğrencilerimiz, Veteriner Hekimlik mesleğini en ideal program ve uygulamalarla öğrenecekler, bölgede uluslararası faaliyet gösteren sektörlerden burs ve staj imkanı bulabilecekler, mezun olduklarında hayatlarının her aşamasında Milas Veteriner Fakültesi'nden mezun olmanın avantajını yaşayacaklardır. Sevgili öğrencilerimize eğitim öğretim hayatında başarılar diliyorum.

Dekan
Prof. Dr. Artay YAĞCI

MİLAS VETERİNER FAKÜLTESİ
Aday Öğrenci Rehberi

FAKÜLTEMİZ HAKKINDA

Muğla Sıtkı Koçman Üniversitesi Milas Veteriner Fakültesi 2015 yılında Bakanlar Kurulu kararı ile kurulmuş olup Muğla ili, Milas ilçesinde yer alan öğrenci kampüsünde faaliyet göstermektedir. İlk öğrenci kayıtlarını 2018 yılında gerçekleştiren Milas Veteriner Fakültesi dört yıldır eğitim - öğretim çalışmalarını gerçekleştirmektedir. Ülkemizde ve dünyada Veteriner Hekimlik eğitimi en az beş yıllık eğitim öğretim süresine sahip olduğundan fakültemiz henüz mezun vermiş değil. Mevcut öğrenci sayımız 220 kişi olup, 2022 – 2023 eğitim – öğretim yılı itibariyle bu sayının yaklaşık 300 kişi aralığında olması beklenmektedir.

Araştırarak, geliştirerek ve üreterek, öğrenmek ve Veteriner Hekim olmak istiyorsanız “ Milas Veteriner Fakültesi” en doğru tercihtir.

MİLAS VETERİNER FAKÜLTESİ
Aday Öğrenci Rehberi

FAKÜLTE YÖNETİMİ

Dekan
Prof. Dr. Artay YAĞCI

Dekan Yardımcısı
Prof. Dr. Aziz BÜLBÜL

Dekan Yardımcısı
Dr. Öğr. Üyesi Şamil SEFERGİL

Fakülte Sekreteri
Hasan KOCABIYIK

MİLAS VETERİNER FAKÜLTESİ
Aday Öğrenci Rehberi

FAKÜLTEMİZ ORGANİZASYON ŞEMASI

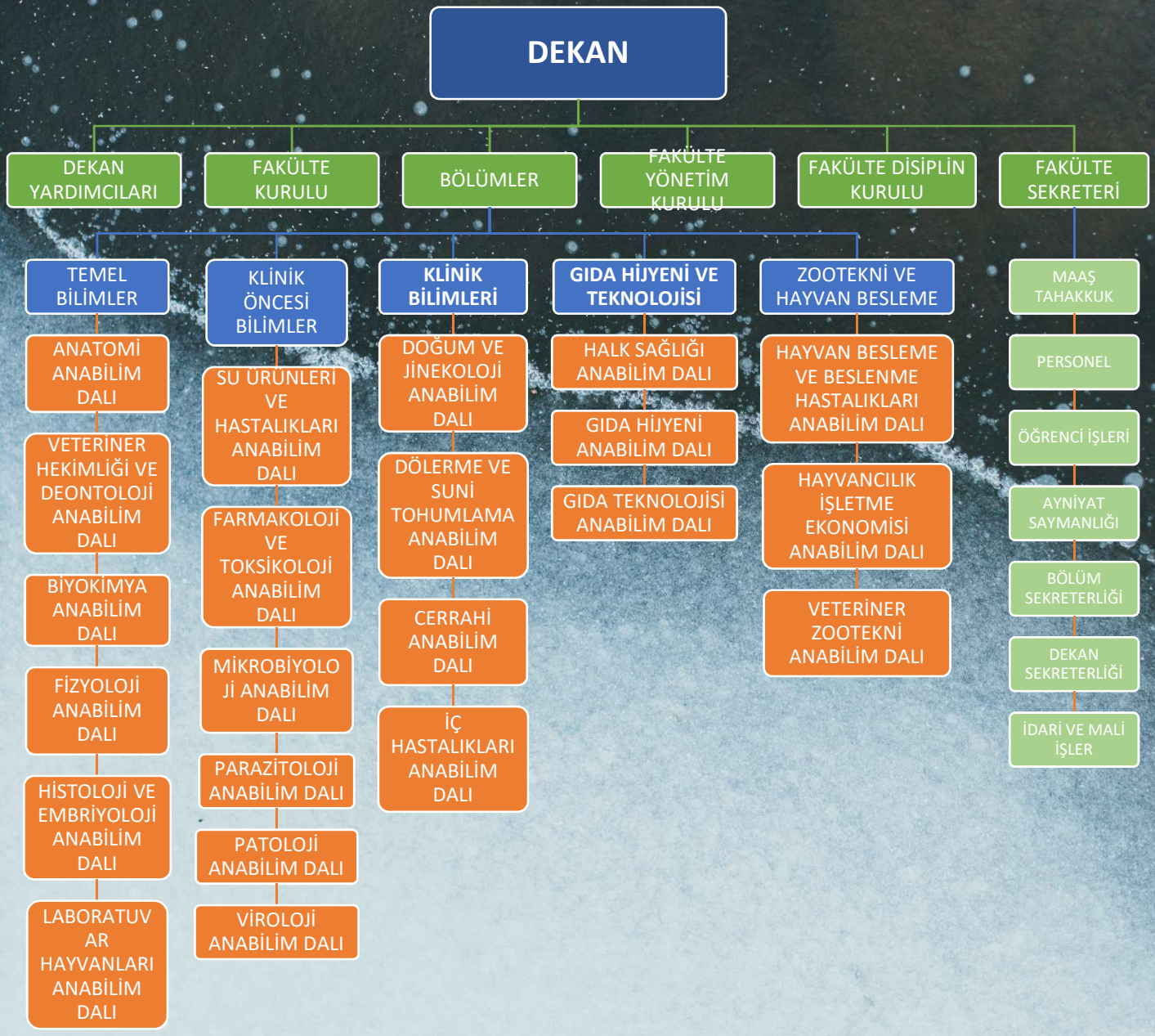

MİLAS VETERİNER FAKÜLTESİ
Aday Öğrenci Rehberi

Akademik Personel

Artay YAĞCI
Prof.Dr.
Dekan

Aziz BÜLBÜL
Prof.Dr.
Dekan Yrd.

Şamil SEFERGİL
Doktor Öğretim Üyesi
Dekan Yrd.

Ömer UÇAR
Prof.Dr.

Emrah ŞİMŞEK
Doç.Dr.

Tuba BÜLBÜL
Doç.Dr.

Ali SORUCU
Doktor Öğretim Üyesi

Kemal AKSOY
Doktor Öğretim Üyesi

Mert METİN
Doktor Öğretim Üyesi

Murat METLİ
Doktor Öğretim Üyesi

Necati Emre GÜR
Doktor Öğretim Üyesi

Neslihan SÜRSAL ŞİMŞEK
Doktor Öğretim Üyesi

Nihan AKGÜÇ ÇÖL
Doktor Öğretim Üyesi

Nurettin ÇANAKOĞLU
Doktor Öğretim Üyesi

Osman BULUT
Doktor Öğretim Üyesi

Semiha YALÇIN
Doktor Öğretim Üyesi

Seyyid Said SABANCI
Araş.Gör.Dr.

Doğan Can HANEY
Araştırma Görevlisi

MİLAS VETERİNER FAKÜLTESİ
Aday Öğrenci Rehberi

BÖLÜMLER ve ANABİLİM DALLARI

Temel Bilimler Bölümü
- Laboratuvar Hayvanları Anabilim Dalı
- Veteriner Hekimliği ve Deontoloji Ana bilim Dalı
- Anatomi Anabilim Dalı
- Biyokimya Anabilim Dalı
- Fizyoloji Anabilim Dalı
- Histoloji ve Embriyoloji Anabilim Dalı

Klinik Öncesi Bilimler Bölümü
- Su Ürünleri ve Hastalıkları Anabilim Dalı
- Farmakoloji ve Toksikoloji Anabilim Dalı
- Mikrobiyoloji Anabilim Dalı
- Parazitoloji Anabilim Dalı
- Patoloji Anabilim Dalı
- Viroloji Anabilim Dalı

Klinik Bilimleri Bölümü
- Doğum ve Jinekoloji Anabilim Dalı
- Dölerme ve Suni Tohumlama Anabilim Dalı
- Cerrahi Anabilim Dalı
- İç Hastalıkları (Dahiliye) Anabilim Dalı

Gıda Hijyeni ve Teknolojisi Bölümü
- Halk Sağlığı Anabilim Dalı
- Gıda Hijyeni Anabilim Dalı
- Gıda Teknolojisi Anabilim Dalı

Zootekni ve Hayvan Besleme Bölümü
- Hayvan Besleme ve Beslenme Hastalıkları Anabilim Dalı
- Hayvancılık İşletme Ekonomisi Anabilim Dalı
- Zootekni Anabilim Dalı

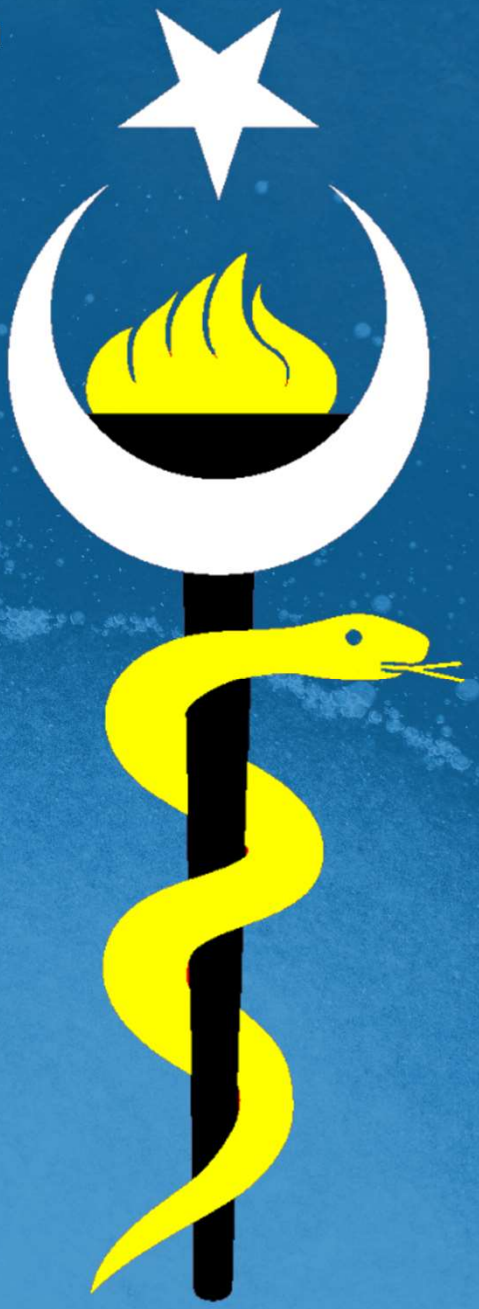

MİLAS VETERİNER FAKÜLTESİ
Aday Öğrenci Rehberi

KLİNİKLER

Klinik ünitemizde İç Hastalıkları, Cerrahi, Doğum ve Suni Tohumlama anabilim dalları bulunmakta olup; klinik uygulamalar, muayene, cerrahi operasyonlar ve koruyucu hekimlik faaliyetleri gerçekleştirilmektedir. Kliniğimizde operasyon salonları, karantina birimi, muayene salonları, görüntüleme birimi ve müşahede birimleri yer almaktadır.

MİLAS VETERİNER FAKÜLTESİ
Aday Öğrenci Rehberi

LABORATUVARLARIMIZ

Eğitim – öğretim amaçlı laboratuvar altyapımız Anatomi, Histoloji, Fizyoloji, Biyokimya, Mikrobiyoloji, Viroloji ve Bilgisayar laboratuvarları ile 2022 Ekim ayında hizmete girecek olan iki derslik ve iki laboratuvara sahip Morfoloji Binasından oluşmaktadır.

Öğrencilerimiz görevli oldukları TÜBİTAK ve Üniversitemiz bilimsel proje çalışmalarını da bu laboratuvarlarımızda, işbirliği protokolleri imzalanan bir çok kamu ve özel kurumlarda, kampüsümüzde yer alan Deney Hayvanları Uygulama ve Araştırma Merkezi'nde de yapabilmektedirler.

Öğrencilerimizin yürüttükleri projeler fakültemiz öğretim üyeleri danışmanlığı ve takibinde gerçekleşmektedir.

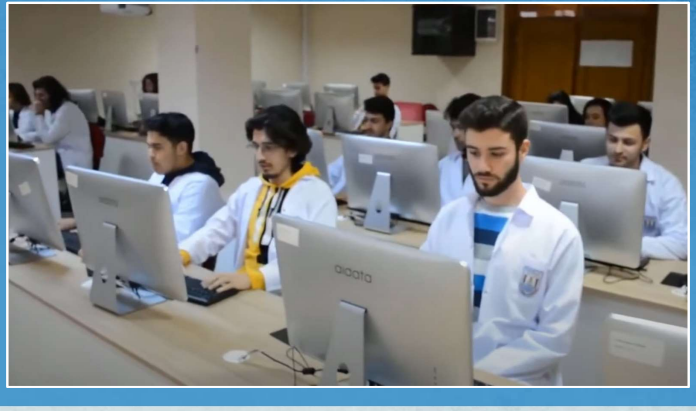

MİLAS VETERİNER FAKÜLTESİ
Aday Öğrenci Rehberi

ALTYAPI GELİŞTİRMELERİ

Fakültemiz mevcut eğitim – öğretim ve araştırma - geliştirme altyapısı sadece yenilenmekle kalmıyor, aynı zamanda inşaatı süren ve 2022 Ekim ayında hizmete girmesi planlanan yeni bir eğitim kompleksi ile geliştirilmektedir.

İki adet 100 kişilik derslik, multidisipliner öğrenci uygulama laboratuvar, kadavra odası, soğuk hava deposu ve Anatomi laboratuvarından oluşan «Morfoloji Binamız» toplam 640 metrekare kapalı alana sahip olacaktır.

MİLAS VETERİNER FAKÜLTESİ
Aday Öğrenci Rehberi

SOSYAL ve SPORTİF TESİSLER

Milas Veteriner Fakültesi kampüsü ve Eğitim, Uygulama ve Araştırma Çiftliği toplam 260 dönüm alana sahip zeytin, çam, çeşitli meyve ağaçları ve süs bitkileriyle iç içe ülkemizin en yeşil yüksek öğretim kampüslerinden birisidir. Kampüsümüz eğitim – öğretim, sosyal, kültürel ve sportif etkinlikleri gerçekleştirmek üzere çeşitli açık ve kapalı alanları barındırmaktadır.

Kendi mutfak ve yemekhanemiz, kapalı ve açık alanlara sahip kantin ile açık alanlar olarak, doğal çim futbol sahası, basketbol – voleybol sahası, masa tenisi alanları, spor tesisi, açık hava kafeterya ve kantin alanları yer almaktadır.

MİLAS VETERİNER FAKÜLTESİ
Aday Öğrenci Rehberi

ÖĞRENCİLERİMİZİN BİLİMSEL BAŞARILARI

MİLAS VETERİNER FAKÜLTESİ

MUĞLA SITKI KOÇMAN ÜNİVERSİTESİ

İKİ DÖNEM ÜST ÜSTE TÜRKİYE 1.'LİĞİ

2021 - 1. VE 2. DÖNEM TÜBİTAK 2209 A/B BAŞARISI

Veteriner Fakülteleri arasında
2021 1. ve 2. Dönem 39 adet desteklenen TÜBİTAK 2209 A/B Üniversite Öğrencileri Araştırma Projeleri ile iki dönem üst üste **Türkiye 1.'liği başarısı.**

ÖĞRENCİLERİMİZİN FİKİRLERİ BİLİME YÖN VERİYOR

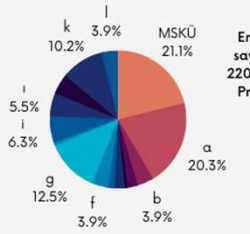

En çok sayıda 2209 A/B Projesi

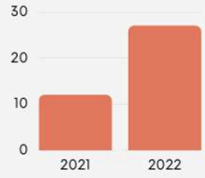

Her öğrenci kendi fikriyle projelerimize proje ekliyor.

Öğrencilerimizin % 26'sı bilimsel projelerde araştırmacı olarak görev almaktadırlar.

2021 - 1 DÖNEM

TÜBİTAK tarafından **desteklenen** öğrenci projelerinin %**46**'sı bizim **öğrencilerimizin** projeleriydi.

2209 - A/B

Öğrencilerimiz tarafından toplam **39 araştırma** projesi yürütülmektedir.

ÜNİVERSİTE ÖĞRENCİLERİ SANAYİYE YÖNELİK ARAŞTIRMA PROJELERİ

Ülkemiz Veteriner Fakülteleri genelinde **"TÜBİTAK 2209 - B"** Üniversite Öğrencileri Sanayiye Yönelik Araştırma Projeleri kapsamında desteklenen sadece **2 (iki)** proje bulunmaktadır, **ikisi** de **fakültemiz** öğrencileri tarafından yürütülmektedir.

ÖĞRENCİLERİMİZİN FİKİRLERİ BİLİME YÖN VERİYOR

Fakültemiz öğrencileri gerçekleştirdikleri bilimsel faaliyet ve çalışmalarla iki dönem üst üste Türkiye geneli en çok kabul edilen «TÜBİTAK 2209 A/B Üniversite Öğrencileri Araştırma Projeleri» fakülte olmamızın gururunu yaşatıyorlar. Öğretim üyelerimiz danışmanlığında fakültemiz öğrencilerinin % 26 doğrudan araştırma projelerinde görevler üstlenmekte ve kendilerini tercih ettikleri alanlarda geliştirebilme imkanına sahip oluyorlar.

Araştırarak, geliştirerek ve üreterek, öğrenmek ve Veteriner Hekim olmak istiyorsanız " Milas Veteriner Fakültesi" en doğru tercihtir.

MİLAS VETERİNER FAKÜLTESİ
Aday Öğrenci Rehberi

ÖĞRENCİLERİMİZİN SAHA ÇALIŞMALARI

Eğitim – öğretim alanımız sadece fakültenin derslik ve laboratuvarlarından ibaret değil.

Fakültemiz öğrencileri Milas ve çevre ilçelerde faaliyet gösteren birçok hayvancılık işletmesinde uygulama derslerini gerçekleştirirken, arıcılık alanında da kampüs alanında yer alan arılıkta çalışma imkanına sahipler.

Ayrıca uluslararası standartlarda çalışan ve su ürünleri yetiştiriciliğinde marka olan işletmelerin laboratuvar ve üretim tesislerine teknik gezi ve staj imkanları sağlanmaktadır.

Yine, Muğla Veteriner Hekimler Odası ile imzaladığımız iş birliği protokolü ile öğrencilerimiz Muğla merkez ve ilçelerdeki odaya kayıtlı serbest çalışan Veteriner Hekimler ile özel klinik ve hayvan Hastanelerinde staj ve uygulama etkinliklerini yapabiliyor ve eğitim dönemi içerisinde de farklı alanlarda kendilerini saha şartlarında geliştirebiliyorlar.

MİLAS VETERİNER FAKÜLTESİ
Aday Öğrenci Rehberi

PANDEMİ DÖNEMİNDE EĞİTİM

Üniversitemizin sağladığı dijital altyapı desteği ve öğretim üyelerimizin üstün gayretleri sayesinde pandemi nedeniyle geçirdiğimiz uzaktan eğitim sürecinde ders müfredatları eksiksiz tamamlandığı gibi, sağladığımız Açık Ders Materyalleri sayesinde ülkemiz diğer veteriner fakülleri öğrencilerine de kaliteli ders içeriğine ulaşma imkanı sunduk.

Uzaktan eğitim süreci başladığından beri, herkese açık olan YouTube kanallarımızda toplam 4.643.790 gösterim ve 240.000 izlenme sayısı, 22.100 saat izlenme süresine ulaştık.

Paylaştığımız dijital ders materyallerinden sadece ülkemiz veteriner hekim adayları değil, aynı zamanda farklı onlarca ülkeden öğrenciler de yararlanabiliyorlar. Bu anlamda ülkemizin ilk ve tek Veteriner Fakültesi olmanın haklı gururunu yaşıyoruz.

Yine Veteriner Fakülteleri arasında ilk ve tek olan Artırılmış gerçeklik teknolojisi ve 3D modellerle Anatomi uygulama derslerimizi yapmaya devam ediyoruz.

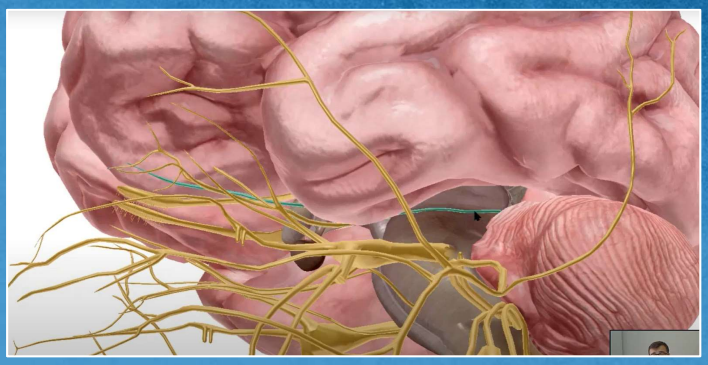

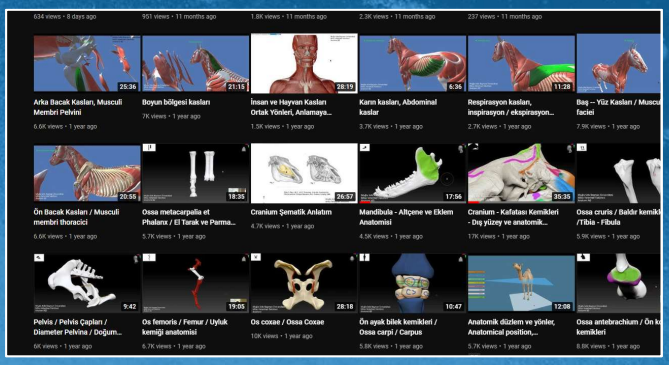

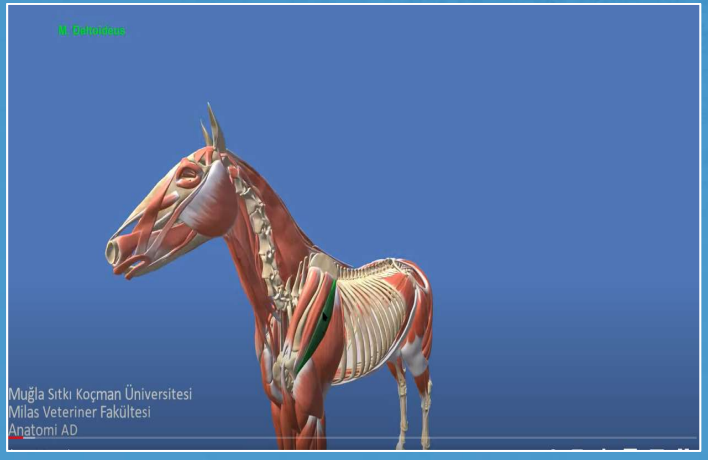

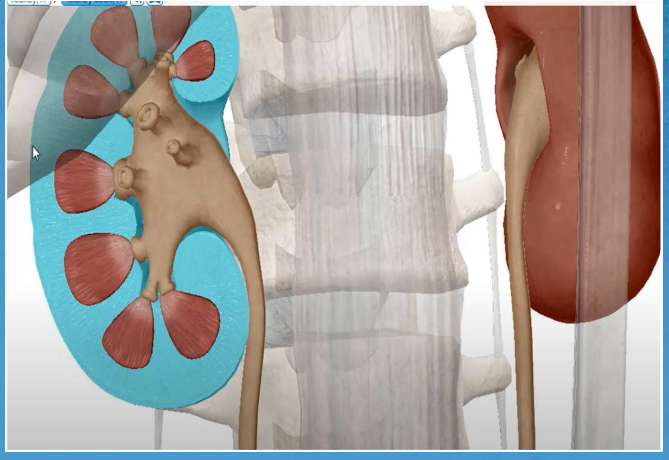

MİLAS VETERİNER FAKÜLTESİ
Aday Öğrenci Rehberi

KAYIT VERİLERİ ve ÖĞRENCİ SAYILARI

Veterinerlik	
ÖSYM Program Kodu	107690152
Üniversite Türü	Devlet
Üniversite	MUĞLA SITKI KOÇMAN ÜNİVERSİTESİ
Fakülte / Yüksekokul	Milas Veteriner Fakültesi
Puan Türü	SAY
Burs Türü	Ücretsiz

Genel Kontenjan	60
Okul Birincisi Kontenjanı	2
Toplam Kontenjan	**62**
Genel Kontenjana Yerleşen	60
Okul Birincisi Kontenjanına Yerleşen	2
Toplam Yerleşen	**62**
İlk Yerleşme Oranı	%100,0

0,12 Katsayı ile Yerleşen Son Kişinin Puanı*	346,40504
0,12 Katsayı ile Yerleşen Son Kişinin Başarı Sırası*	96.173
2021 Tavan Puan(0,12)*	388,82022
2021 Tavan Başarı Sırası(0,12)*	52.920
Yerleşenlerin Ortalama OBP'si*	436,840
Yerleşenlerin Ortalama Diploma Notu*	87,4

Mevcut öğrenci sayımız 220 kişi olup, 2022 – 2023 eğitim – öğretim yılı itibariyle bu sayının yaklaşık 300 kişi olması beklenmektedir.

MİLAS VETERİNER FAKÜLTESİ
Aday Öğrenci Rehberi

ÖĞRENCİ TOPLULUKLARI

- **MSKÜ Milas Patileri Topluluğu**
- **MSKÜ Arıcılık Topluluğu**
- **MSKÜ Yaban Hayatı Topluluğu**
- **MSKÜ Milas Veteriner Fakültesi Atçılık Ve Binicilik Topluluğu**

Fakültemiz öğrencileri tarafından kurulan öğrenci topluluklarımız seminer, panel, teknik geziler, doğa yürüyüşleri, bisiklet turları, arı yetiştiriciliği, yaban ve sokak hayvanlarını koruma, besleme ve bakımları gibi faaliyetleri gerçekleştirmektedirler.

MİLAS VETERİNER FAKÜLTESİ
Aday Öğrenci Rehberi

ÖĞRENCİ DEĞİŞİM PROGRAMLARI

ERASMUS+ PROGRAMI ve STAJ HAREKETLİLİĞİ FAALİYETİ
Erasmus+ Programı Öğrenci Staj Hareketliliği faaliyeti, fakültemiz öğrencinin yurtdışındaki bir işletmede, bir araştırma enstitüsünde, bir laboratuvarda veya akademik çalışma alanıyla ilgili bir kurum veya kuruluşta staj yapma imkanı tanımaktadır. Staj faaliyeti, öğrenim süresi içerisinde her sınıfta ve öğrenim programlarının son sınıflarındaki öğrenciler için mezun olduktan sonraki 12 ay içerisinde gerçekleştirilebilir.

ERASMUS+ PROGRAMI ve STAJ HAREKETLİLİĞİ FAALİYETİ ÇERÇEVESİNDE: 2021 – 2022 Eğitim – Öğretim yılında üç öğrencimiz Avrupa'nın çeşitli kurumlarında Staj yapmaya hak kazanmışlardır.

MİLAS VETERİNER FAKÜLTESİ
Aday Öğrenci Rehberi

BARINMA İMKANLARI

Fakültemizi tercih ederek Milas'a gelen öğrencilerimiz Milas KYK yurdunda kalabildikleri gibi, şehirde yer alan pansiyon ve dairelerde konaklama imkanına sahipler. Kampüs çevresinde ve şehirde yer alan birçok kafe ve benzeri dinlenme mekanlarının yanı sıra, kampüs alanında da devamlı düzenlenen sosyal etkinlikler, açık hava sineması, piknik, bilimsel etkinlikler ve bölgenin tarihi ve doğal güzellik gezileriyle öğrencilerimizin hem eğlenceli hem de verimli zaman geçirmelerini sağlıyoruz.

MİLAS VETERİNER FAKÜLTESİ
Aday Öğrenci Rehberi

MİLAS

Milas Muğla ilinin ikinci büyük yerleşim bölgesidir. Sodra Dağının eteklerinde kendi adıyla anılan ova üzerinde kurulmuştur. Arkeolojik araştırmalara göre kentin kuruluşu İ.Ö 1.bine kadar uzanmaktadır. Milas´ın antik ismi Mylasos ya da Mylasa´dır. Her yanı mermerlerle kaplı olan kent, haklı olarak "Mabetler Şehri" adını almıştır. Kesintisiz 3 bin yıllık kültür birikiminin izlerini Milas´ın her yerinde görmek mümkündür. Milas´ın sınırları içinde 27 antik kentin kalıntıları vardır. Bunlardan İasos, Labrabda, Euromos ve Heraklia rahatlıkla ziyaret edebilecek olanlarıdır. Ayrıca Milas başka tarihi değerlere de sahiptir. Milas sırasıyla Karia, Bizans, Selçuklu, Menteşe Beyliği ve Osmanlı Uygarlıklarının izlerini taşımaktadır. Milas Ege Deniz´inin iki önemli körfezi olan Gökova ve Mandalya Körfezi´ndeki kıyılarıyla yerli ve yabancı turistlerin gözdesidir. Kaptan Cousteau buraları gördükten sonra "Dünyada cennet arayan Gökova´da bulur" demiştir. Aynı zaman da denizi ve sahilleriyle ünlü olan Milas; Güllüğe 15, Kıyıkışlacığa 30, Bodrum, Ören ve Güvercinliğe 45 dakika mesafededir.

MİLAS VETERİNER FAKÜLTESİ
Aday Öğrenci Rehberi

İLETİŞİM

Fakülte Öğrenci İşleri: 0252 211 2124
E-mail: vet@mu.edu.tr
Web: veteriner.mu.edu.tr
Adres: Beçin Mah. Üniversite Cad. No:2 Milas/Muğla

#Milas Veteriner Fakültesi

MSKÜ Milas Veteriner Fakültesi

MSKÜ Milas Veteriner Fakültesi